

CATALOGO 2024

Mangalica

Si chiama Mangalica ed è un raro e curioso **maiale lanoso** come la pecora, le cui origini sembra derivino da un incrocio fra il cinghiale ed il maiale indiano sviluppatosi nel medioevo nella **regione dei Balcani**.

La Società Agricola Il Pagliaio alleva in Italia il mangalica, nei propri boschi sulle alte colline della **valle del Savio**.

La vita rustica di cui gode, unita al lento e naturale sviluppo di crescita, garantiscono a questo maiale il massimo del benessere, e ne determina un ottimo profilo nutrizionale: il migliore fra tutte le varietà conosciute. La carne del mangalica è caratterizzata da un **alto contenuto di grassi insaturi**, antiossidanti naturali e grassi omega-6 e omega-3 (il mangalica è l'unico maiale a raggiungere il **72% di omega 3**)

Il lardo del mangalica, particolarmente raccomandato nelle **diete chetogeniche**, si scioglie in bocca già a 37°; proprietà che non ha uguali in nessun'altra razza.

La "**marezzatura**", cioè la particolare infiltrazione di grasso all'interno dei muscoli che molti accostano come qualità al Kobe giapponese, rende la carne tenerissima e perfetta per ogni tipo di cottura e per la preparazione di prestigiosi salumi: dal prosciutto crudo alle mortadelle passando per i salami, le coppe, i lombetti, le pancette.

100% naturale
senza conservanti
senza coloranti
senza antibiotici
senza glutine
senza lattosio



IL PAGLIAIO
SOCIETÀ AGRICOLA

Società Agricola Il Pagliaio
di Alessandrini Gianmaria
& C. S.r.l. Via Calbano, 38 -
47027 Sarsina (FC) -
C.F./P.IVA 03872470400

CATALOGO 2024



IL PAGLIAIO
SOCIETÀ AGRICOLA

MEZZENA

Carne fresca di suino



Intero 50 - 55 kg

Società Agricola Il Pagliaio di Alessandrini Gianmaria & C. S.s. Via Calbano, 38
- 47027 Sarsina (FC) - C.F./P.IVA 03872470400

CATALOGO 2024



TRONCHETTO
carne fresca di suino



Intero 13 - 13,5 kg

Società Agricola Il Pagliaio di Alessandrini Gianmaria & C. S.s. Via Calbano, 38
- 47027 Sarsina (FC) - C.F./P.IVA 03872470400

CATALOGO 2024



IL PAGLIAIO
SOCIETÀ AGRICOLA

PROSCIUTTO
rifilato da sale



Intero 9 kg

Società Agricola Il Pagliaio di Alessandrini Gianmaria & C. S.s. Via Calbano, 38
- 47027 Sarsina (FC) - C.F./P.IVA 03872470400

CATALOGO 2024



IL PAGLIAIO
SOCIETÀ AGRICOLA

SPALLA E COLLO
con osso



Intero 12 / 13 kg

Società Agricola Il Pagliaio di Alessandrini Gianmaria & C. S.s. Via Calbano, 38
- 47027 Sarsina (FC) - C.F./P.IVA 03872470400

CATALOGO 2024



IL PAGLIAIO
SOCIETÀ AGRICOLA

LOMBO BOLOGNA



Intero 3,5 / 4 kg

Società Agricola Il Pagliaio di Alessandrini Gianmaria & C. S.s. Via Calbano, 38
- 47027 Sarsina (FC) - C.F./P.IVA 03872470400

CATALOGO 2024



IL PAGLIAIO
SOCIETÀ AGRICOLA

POLPA DI SPALLA



Intero 3,5 / 4,5 kg

Società Agricola Il Pagliaio di Alessandrini Gianmaria & C. S.s. Via Calbano, 38
- 47027 Sarsina (FC) - C.F./P.IVA 03872470400

CATALOGO 2024



IL PAGLIAIO
SOCIETÀ AGRICOLA

CAPOCOLLO C/O



Intero 3,5 / 4 kg

Società Agricola Il Pagliaio di Alessandrini Gianmaria & C. S.s. Via Calbano, 38
- 47027 Sarsina (FC) - C.F./P.IVA 03872470400

CATALOGO 2024



IL PAGLIAIO
SOCIETÀ AGRICOLA

CAPOCOLLO S/O



Intero 3 / 3,5

Società Agricola Il Pagliaio di Alessandrini Gianmaria & C. S.s. Via Calbano, 38
- 47027 Sarsina (FC) - C.F./P.IVA 03872470400

CATALOGO 2024



ARISTA



Intero 2,5 / 3 kg

Società Agricola Il Pagliaio di Alessandrini Gianmaria & C. S.s. Via Calbano, 38
- 47027 Sarsina (FC) - C.F./P.IVA 03872470400

CATALOGO 2024



IL PAGLIAIO
SOCIETÀ AGRICOLA

FILETTO



Intero 0,20 kg

Società Agricola Il Pagliaio di Alessandrini Gianmaria & C. S.s. Via Calbano, 38
- 47027 Sarsina (FC) - C.F./P.IVA 03872470400

CATALOGO 2024



IL PAGLIAIO
SOCIETÀ AGRICOLA

COSTARELLE



Intero 2,5 / 3 kg

Società Agricola Il Pagliaio di Alessandrini Gianmaria & C. S.s. Via Calbano, 38
- 47027 Sarsina (FC) - C.F./P.IVA 03872470400

CATALOGO 2024



IL PAGLIAIO
SOCIETÀ AGRICOLA

PANCETTA RIFILATA E STECCATA



Intero 4,5 / 5 kg

Società Agricola Il Pagliaio di Alessandrini Gianmaria & C. S.s. Via Calbano, 38
- 47027 Sarsina (FC) - C.F./P.IVA 03872470400

CATALOGO 2024



IL PAGLIAIO
SOCIETÀ AGRICOLA

PANCETTONE



Intero 5 / 5,5 kg

Società Agricola Il Pagliaio di Alessandrini Gianmaria & C. S.s. Via Calbano, 38
- 47027 Sarsina (FC) - C.F./P.IVA 03872470400

CATALOGO 2024



IL PAGLIAIO
SOCIETÀ AGRICOLA

GUANCIALE



Intero 1,6/ 1,8 kg

Società Agricola Il Pagliaio di Alessandrini Gianmaria & C. S.s. Via Calbano, 38
- 47027 Sarsina (FC) - C.F./P.IVA 03872470400

CATALOGO 2024



IL PAGLIAIO
SOCIETÀ AGRICOLA

LARDO



Intero 4,5/ 5 kg

Società Agricola Il Pagliaio di Alessandrini Gianmaria & C. S.s. Via Calbano, 38
- 47027 Sarsina (FC) - C.F./P.IVA 03872470400

CATALOGO 2024



IL PAGLIAIO
SOCIETÀ AGRICOLA

TOMAHAWK



Intero 4,5/ 5,5 kg

Società Agricola Il Pagliaio di Alessandrini Gianmaria & C. S.s. Via Calbano, 38
- 47027 Sarsina (FC) - C.F./P.IVA 03872470400

CATALOGO 2024



IL PAGLIAIO
SOCIETÀ AGRICOLA

FRENCH RACK



Intero 2,5/ 3 kg

Società Agricola Il Pagliaio di Alessandrini Gianmaria & C. S.s. Via Calbano, 38
- 47027 Sarsina (FC) - C.F./P.IVA 03872470400

CATALOGO 2024



SALSICCIA FRESCA



1 kg 12 pezzi

Società Agricola Il Pagliaio di Alessandrini Gianmaria & C. S.s. Via Calbano, 38
- 47027 Sarsina (FC) - C.F./P.IVA 03872470400

CATALOGO 2024



MORDAZZA



Intero 7 kg

Trancio 0,5 / 1 kg

Società Agricola Il Pagliaio di Alessandrini Gianmaria & C. S.s. Via Calbano, 38
- 47027 Sarsina (FC) - C.F./P.IVA 03872470400

CATALOGO 2024



IL PAGLIAIO
SOCIETÀ AGRICOLA

COPPA DI TESTA



Intero 3,5 kg

Trancio 0,5 / 1 kg

Società Agricola Il Pagliaio di Alessandrini Gianmaria & C. S.s. Via Calbano, 38
- 47027 Sarsina (FC) - C.F./P.IVA 03872470400

CATALOGO 2024



IL PAGLIAIO
SOCIETÀ AGRICOLA

PORCHETTA



Intero 8 kg

Società Agricola Il Pagliaio di Alessandrini Gianmaria & C. S.s. Via Calbano, 38
- 47027 Sarsina (FC) - C.F./P.IVA 03872470400

CATALOGO 2024



IL PAGLIAIO
SOCIETÀ AGRICOLA

LARDO CONDITO



Intero 3 / 3,5 kg

Peso trancio 0,3 / 0,5

Peso trancio 0,25

Società Agricola Il Pagliaio di Alessandrini Gianmaria & C. S.s. Via Calbano, 38
- 47027 Sarsina (FC) - C.F./P.IVA 03872470400

CATALOGO 2024



PANCETTA



Intero 3,5 / 4 kg
Peso trancio 0,5 / 1 kg

Società Agricola Il Pagliaio di Alessandrini Gianmaria & C. S.s. Via Calbano, 38
- 47027 Sarsina (FC) - C.F./P.IVA 03872470400

CATALOGO 2024



IL PAGLIAIO
SOCIETÀ AGRICOLA

GUANCIALE



Intero 1,2 / 1,4 kg

Peso trancio 0,6 / 0,7 kg

Società Agricola Il Pagliaio di Alessandrini Gianmaria & C. S.s. Via Calbano, 38
- 47027 Sarsina (FC) - C.F./P.IVA 03872470400

CATALOGO 2024



SALSICCETTE



0,5 kg

0,2 kg

Società Agricola Il Pagliaio di Alessandrini Gianmaria & C. S.s. Via Calbano, 38
- 47027 Sarsina (FC) - C.F./P.IVA 03872470400

CATALOGO 2024



IL PAGLIAIO
SOCIETÀ AGRICOLA

SALAME



Intero 0,5 kg

Trancio 0,2 kg

Società Agricola Il Pagliaio di Alessandrini Gianmaria & C. S.s. Via Calbano, 38
- 47027 Sarsina (FC) - C.F./P.IVA 03872470400

CATALOGO 2024



IL PAGLIAIO
SOCIETÀ AGRICOLA

CAPOCOLLO



Intero 1,5 / 1,8 kg

Trancio 0,75 / 0,9 kg

Società Agricola Il Pagliaio di Alessandrini Gianmaria & C. S.s. Via Calbano, 38
- 47027 Sarsina (FC) - C.F./P.IVA 03872470400

CATALOGO 2024



IL PAGLIAIO
SOCIETÀ AGRICOLA

LOMBETTO

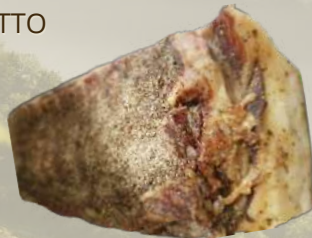

Intero 0,8 / 1 kg

Trancio 0,5 / 1 kg

Società Agricola Il Pagliaio di Alessandrini Gianmaria & C. S.s. Via Calbano, 38
- 47027 Sarsina (FC) - C.F./P.IVA 03872470400

CATALOGO 2024



IL PAGLIAIO
SOCIETÀ AGRICOLA

PROSCIUTTO S/O



Intero 4,5 / 6,5 kg

Trancio 2,25 / 3,25 kg

Società Agricola Il Pagliaio di Alessandrini Gianmaria & C. S.s. Via Calbano, 38
- 47027 Sarsina (FC) - C.F./P.IVA 03872470400

CATALOGO 2024



PROSCIUTTO C/O
24 mesi



Intero 6,5 / 8 kg

Società Agricola Il Pagliaio di Alessandrini Gianmaria & C. S.s. Via Calbano, 38
- 47027 Sarsina (FC) - C.F./P.IVA 03872470400

CATALOGO 2024



IL PAGLIAIO
SOCIETÀ AGRICOLA

PROSCIUTTO C/O
36 mesi



Intero 6,5 / 8 kg

Società Agricola Il Pagliaio di Alessandrini Gianmaria & C. S.s. Via Calbano, 38
- 47027 Sarsina (FC) - C.F./P.IVA 03872470400